

# España a mediados de julio de 1938

(Elaborado a partir de ABC-Sevilla-, 19-VII-1938)

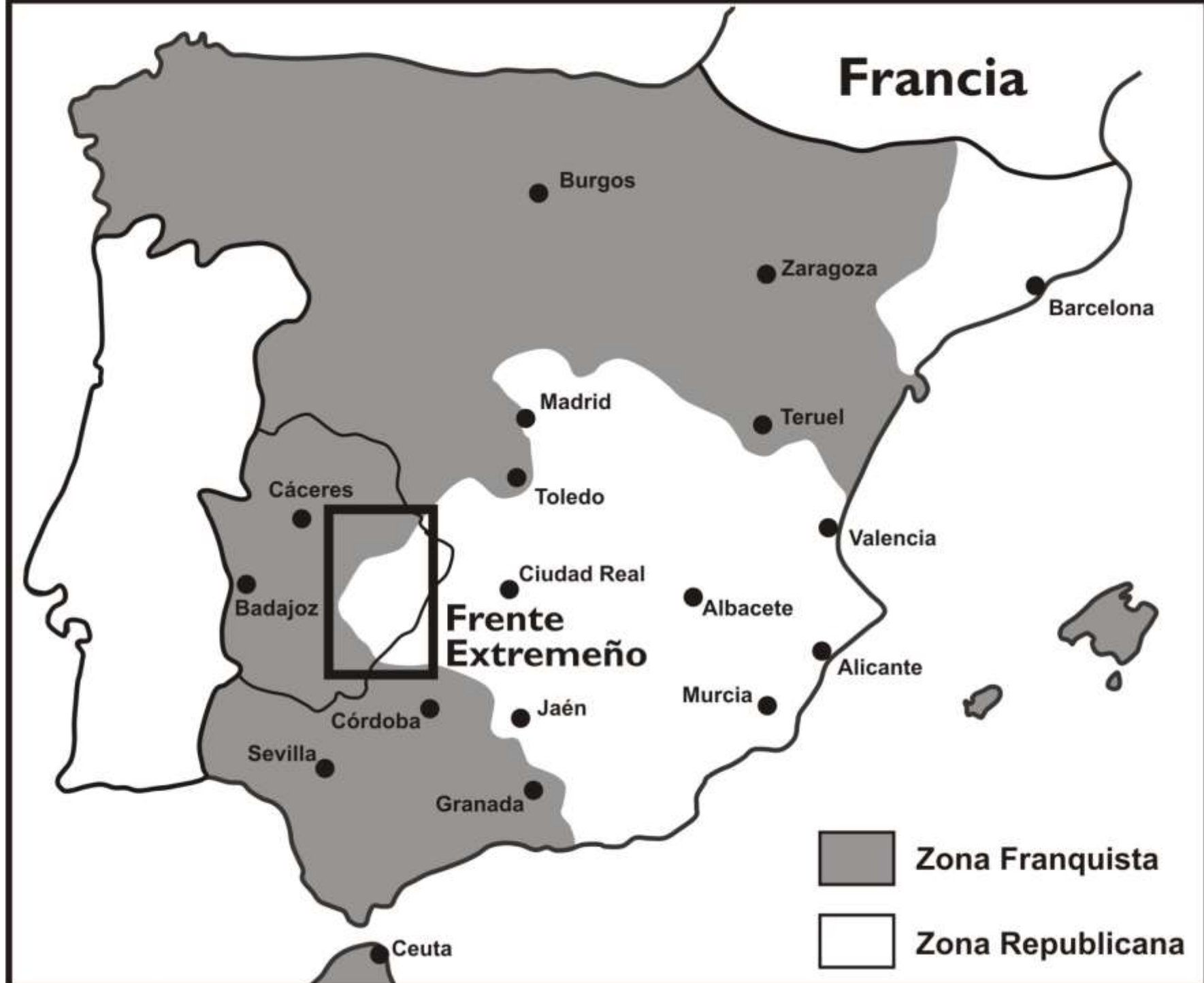

## Situación del Frente extremeño 1936-1938

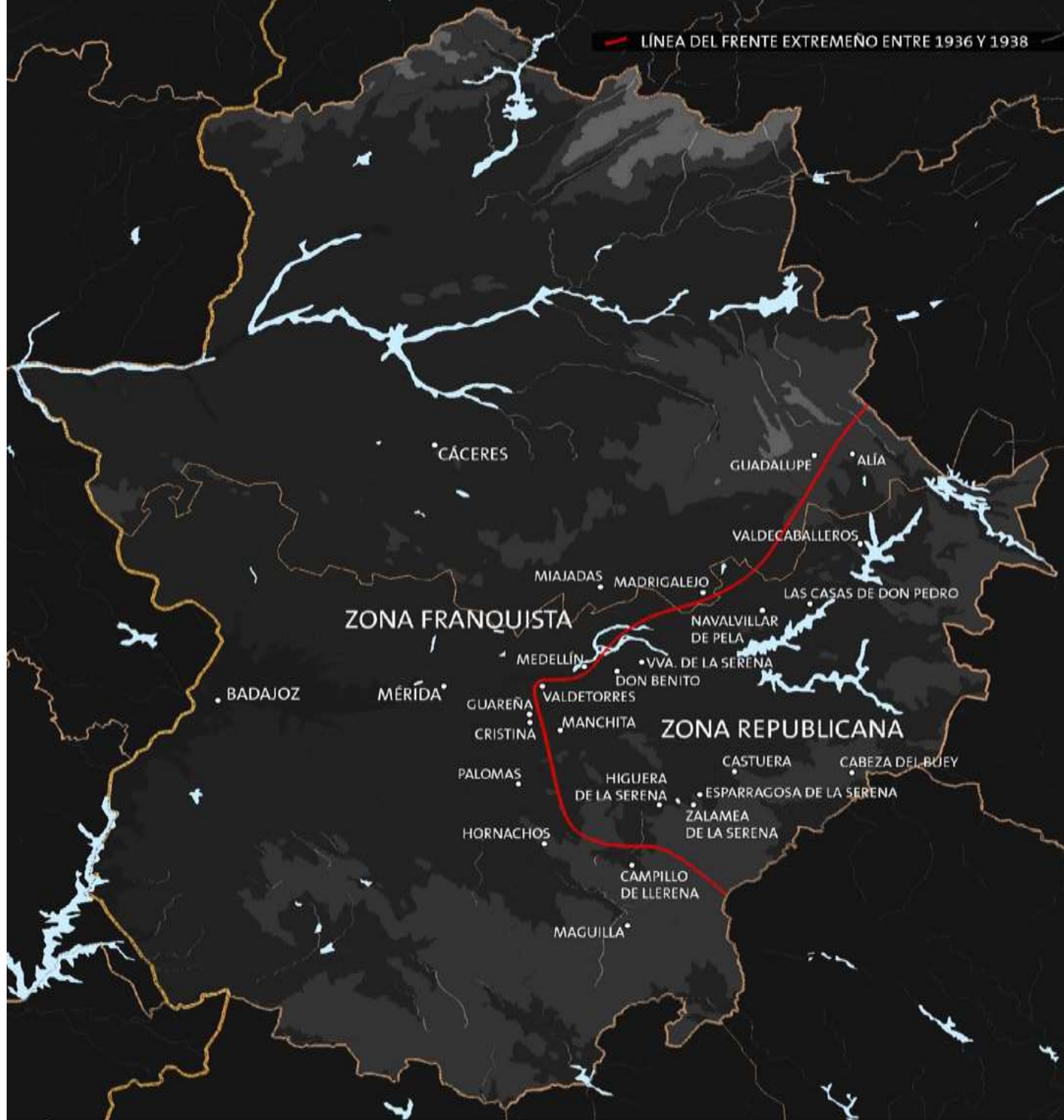

# El final de la Guerra

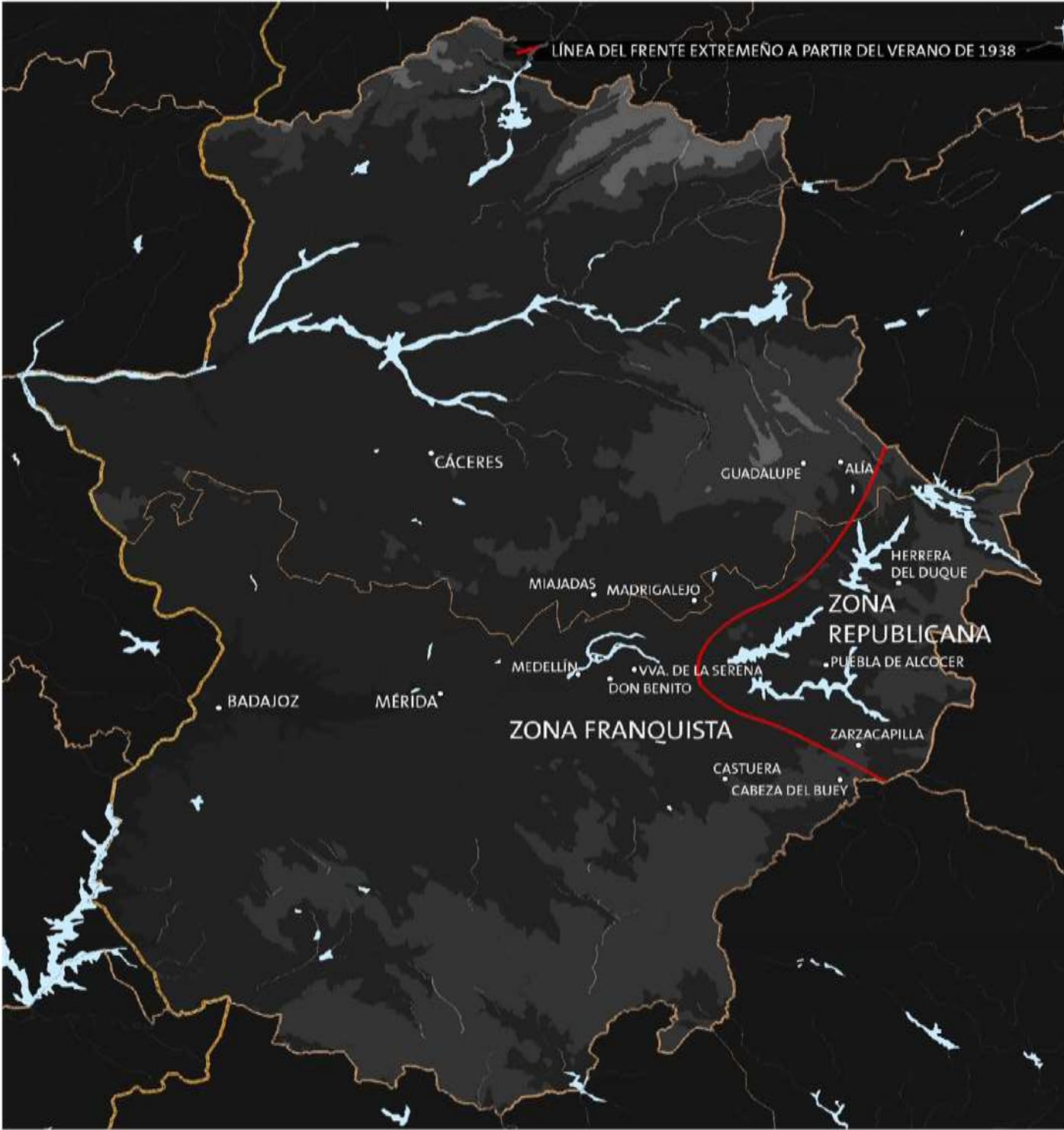

# CAMPOS DE CONCENTRACIÓN

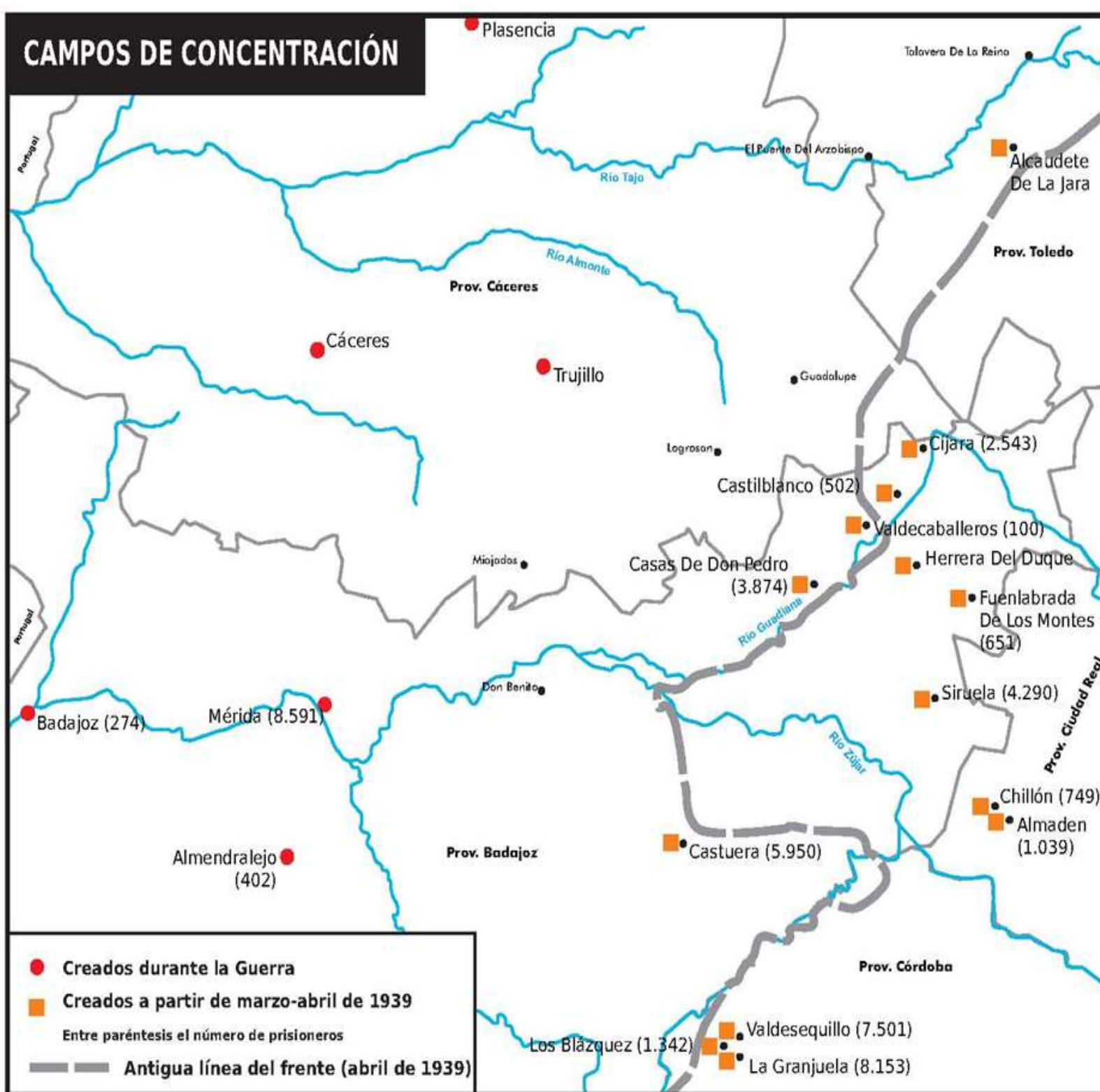

**EL PRECEDENTE: CAMPO DE  
CONCENTRACIÓN DE ZALDIVAR.**

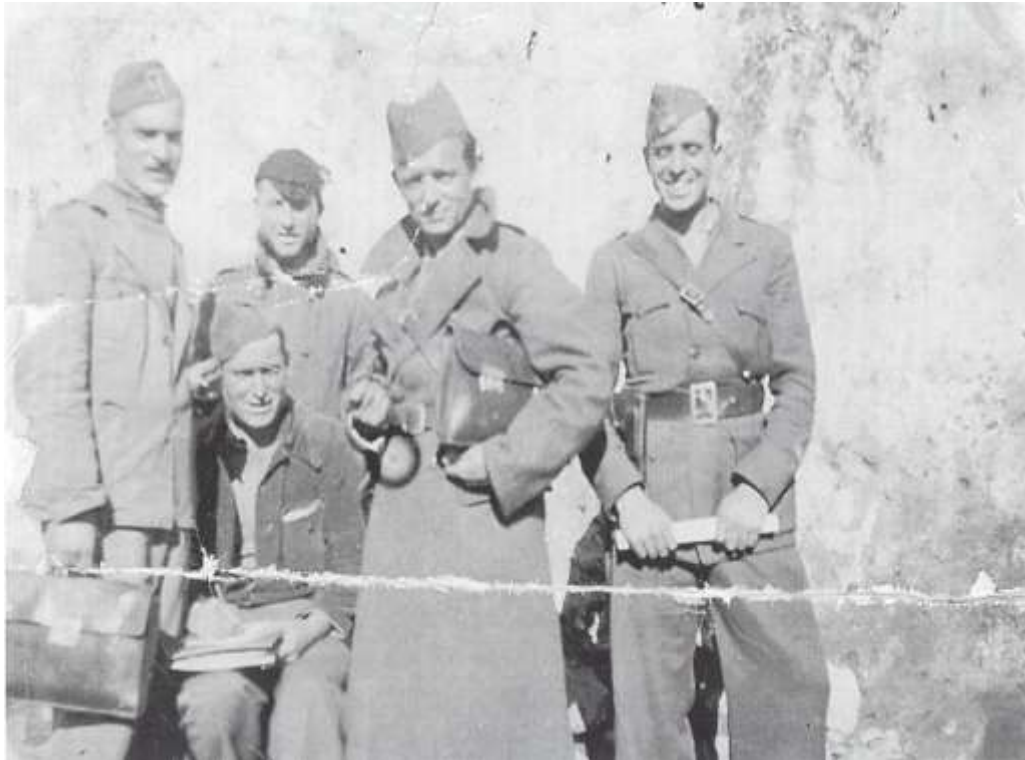





**UBICACIÓN DEL CAMPO DE CONCENTRACIÓN DE CASTUERA**

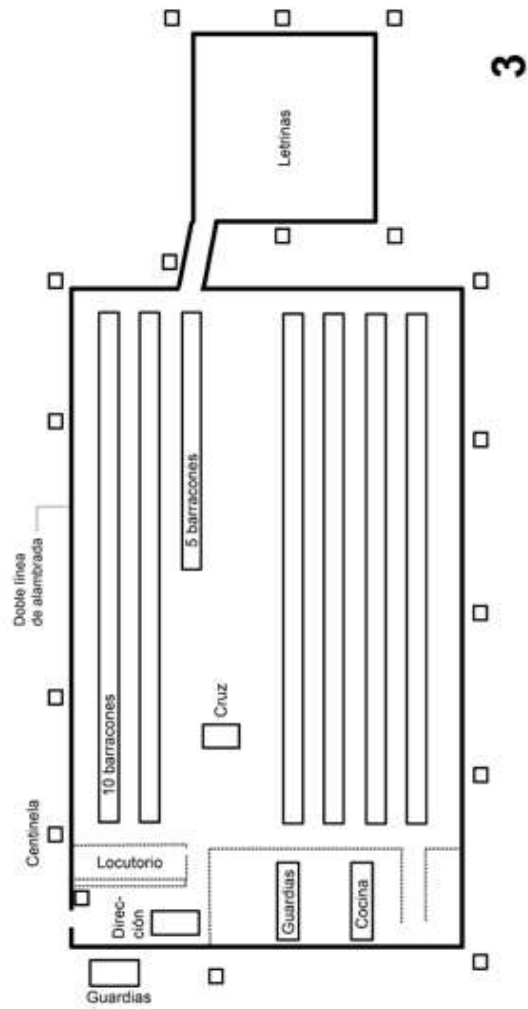
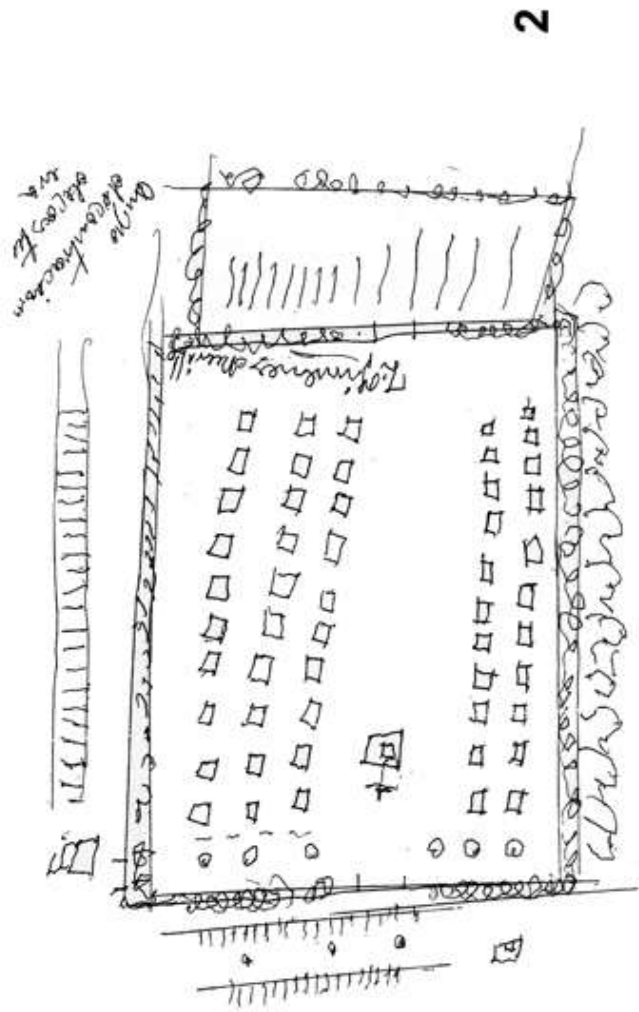
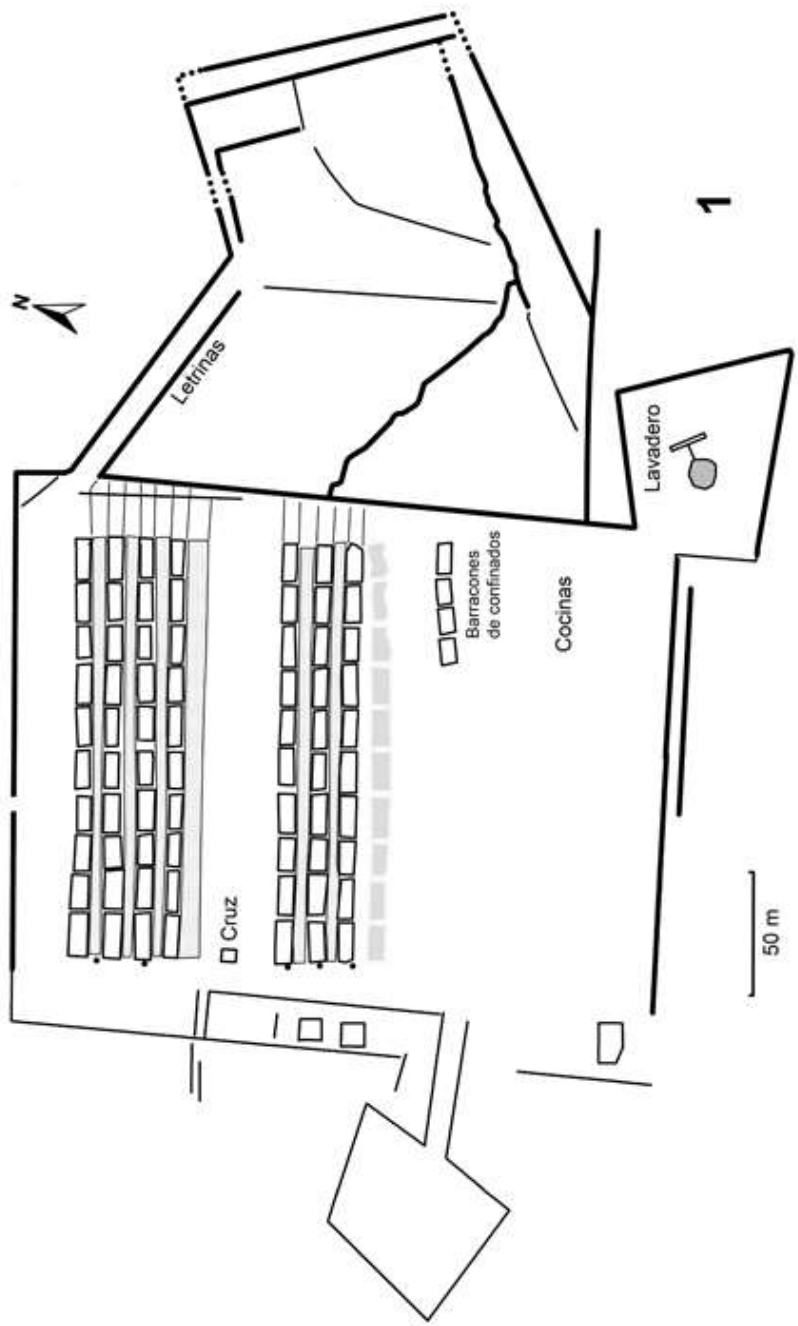



# - Los barracones

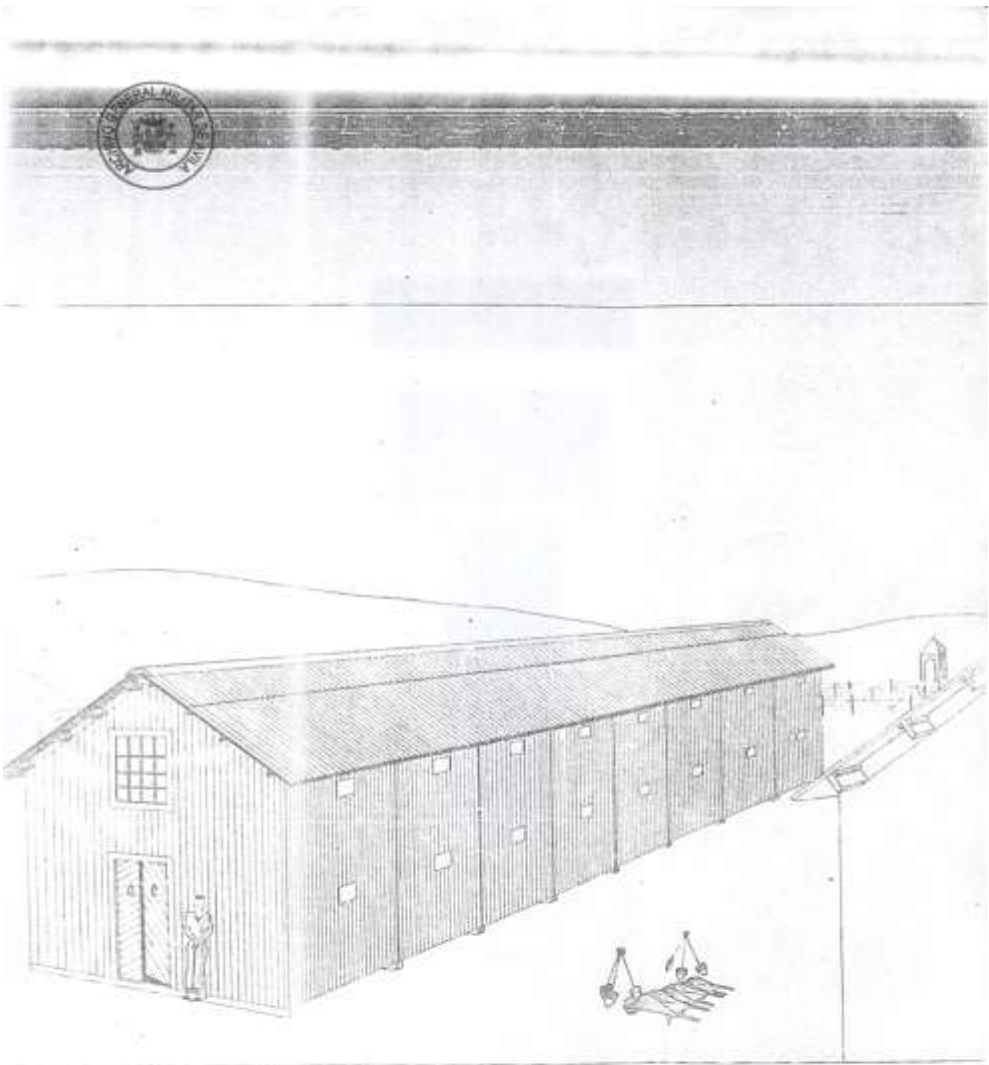

*Buigas de Marzo de 1938*  
**ARCHIVO GENERAL MILITAR DE AVILA**  
*(Valle de los Caídos)*  
Reproducción tomada del original de esta Sección  
Nota: Prohibida su reproducción en otros medios

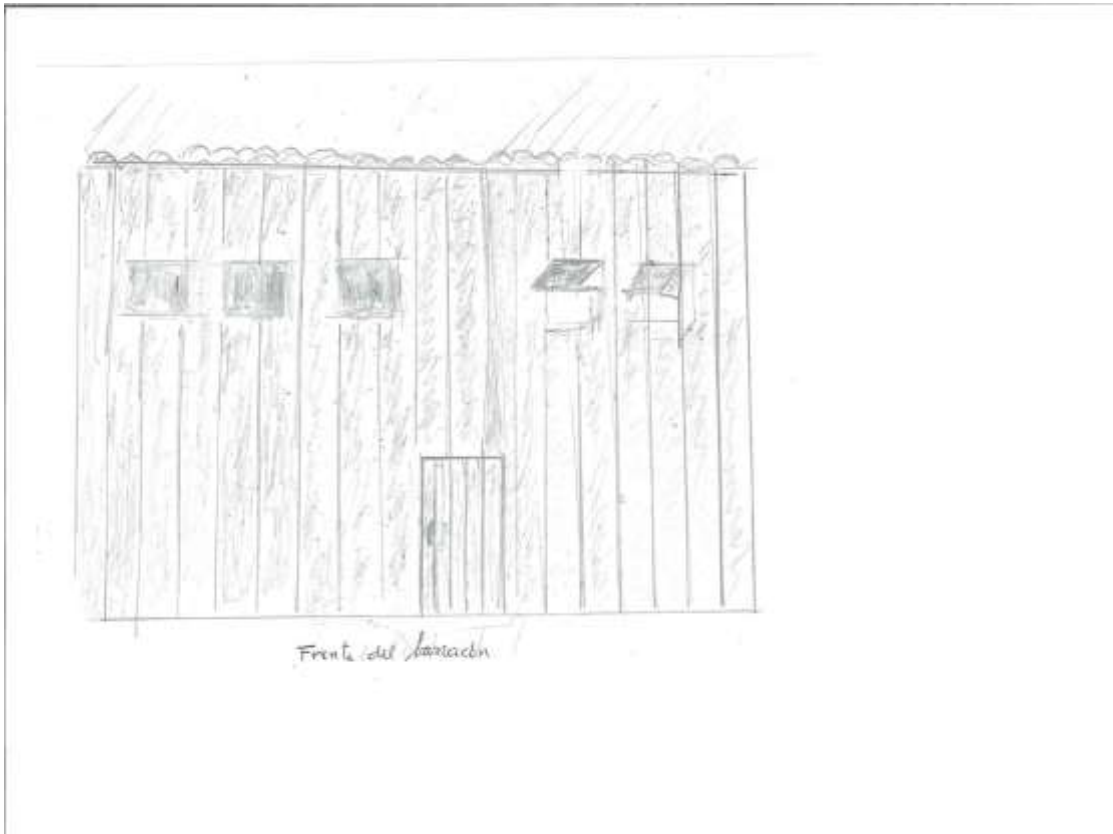

Frente del Barracón

Proposición de la facción bautal ante campo de  
Educación de esta Villa

1

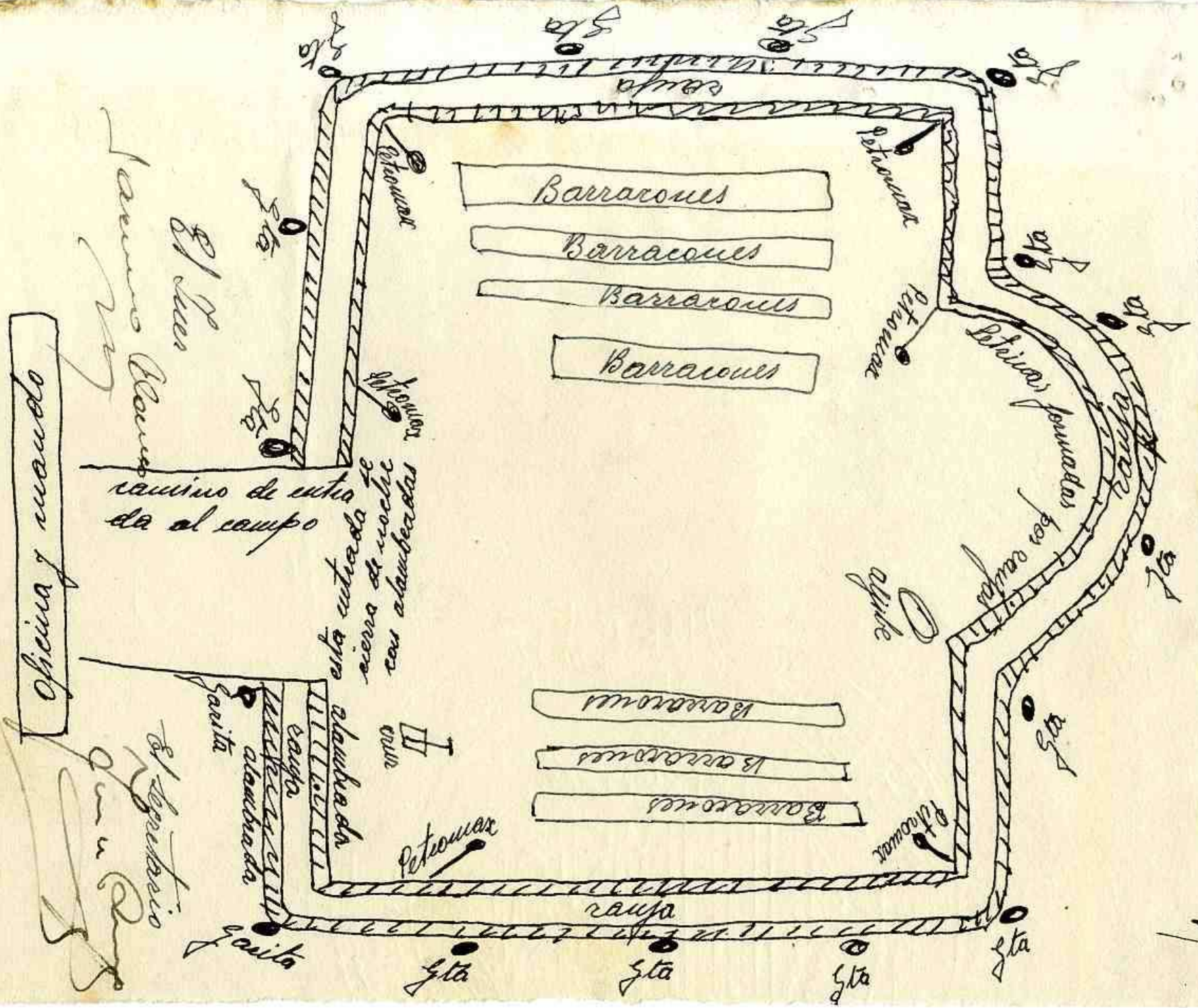

El Sr.  
Francisco Blasco

Oficina y mano

El Sr.  
Francisco Blasco

CA II



Centinela

Lo cutorio



Centinela

Dirección

Centinela

Por puesto

Barracón de Guardianes



Centinela



10



10

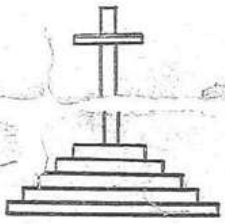

10

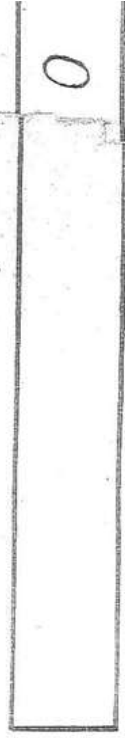

0

Corpo de Guardia



Centinela

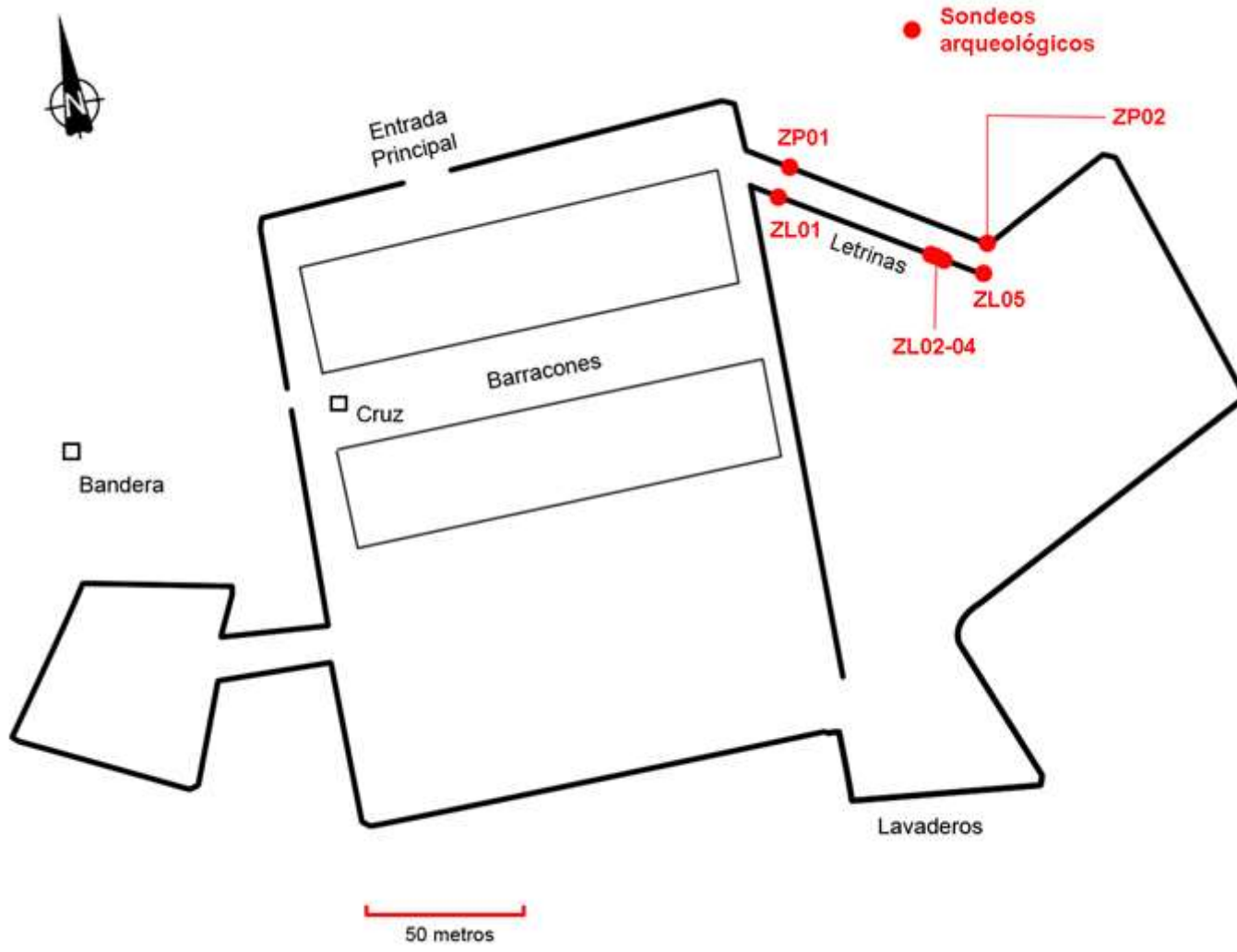



J. Lerma

Voluntad de poder

CAMPO DE CONCENTRACION DE CASTUERA

Ficha num.

21 DIVISION

Barración num. 62

INFORMACION

12412

A

Apellidos Melgarejo Sanchez nombre Carmelo edad 27  
 estado soltero profesión Albañil vecino Guadalecual (Sevilla)  
 hijo de Fernando (difunto) y de José  
 vecinos de Guadalecual prisionero o presentado Presentado Lugar y circunstancias Casas de S. Pedro  
Las Entradas de la fuerza Nacional el día 28 de Marzo del 1939.

Localidades en las que ha residido desde el 6 de Octubre de 1934 Guadalecual

Servió en el Ejército con caracter foroso desde 1º Septiembre 1936  
 hasta el 28 Marzo 1939 ostentando los empleos de Cabo  
Sargento Enciente y servido en las Unidades siguientes  
60 Brigada Compañía de Depósito. Base de Instrucción  
2ª División y 109 Brigada 1º Bat  
 habiendo observado durante su permanencia en ellos, se destacaron por su desafección a la Causa Nacional o por la realización de hechos delictivos los siguientes individuos:

Le sorprendió el Alzamiento Nacional en Guadalecual (Sevilla)  
 señalándose como dirigente y autores de delitos (Dirigente) D. Gabriel Barrionto  
D. Casado Barrera D. Manuel Bernabé D. Manuel Gaboc

cometiéndose los siguientes hechos criminales Varias muertes y quemas de Santos del Conocidos los autos

Manifiesta poseer bienes en ninguno en los que no tomó parte.  
 así como sus familiares en

vertical 1939

CLASIFICACIÓN

## Fomento de la delación

Sargento Erneste y servido en las Unidades siguientes:  
20 Brigada Compañía de Depósito, Base de Instrucción y 109 Brigada 12 Bón  
habiendo observado durante su permanencia en ellos, se destacaron por su desafección a la Causa Nacional o por la realización de hechos delictivos los siguientes individuos: \_\_\_\_\_

\_\_\_\_\_ y no teniendo él intervención en los mismos.  
Le sorprendió el Alzamiento Nacional en Guadalupe (Levillan)  
señalándose como dirigente y autores de delitos Dirigente, D. Gabriel Barrera  
D. Pascual Barrera, D. Manuel Bernabé, D. Manuel  
Gabae

Cometiéndose los siguientes hechos criminales Varios muertos y quemados  
de Santos desconociendo los autores

Manifiesta poseer bienes en \_\_\_\_\_ en los que no tomó parte.

## Un mecanismo esencial en la represión: los servicios de información.

- La Inspección de Campos tenía su propio servicio de Información
- El Servicio de Información de la Policía Militar.
- El Servicio de Información de Falange (Local y Provincial)
- La Guardia Civil (Comandancias de Puesto)
- Gestoras Municipales. (A su vez era el organismo que visaba los anhelados “avales”)
- Curas

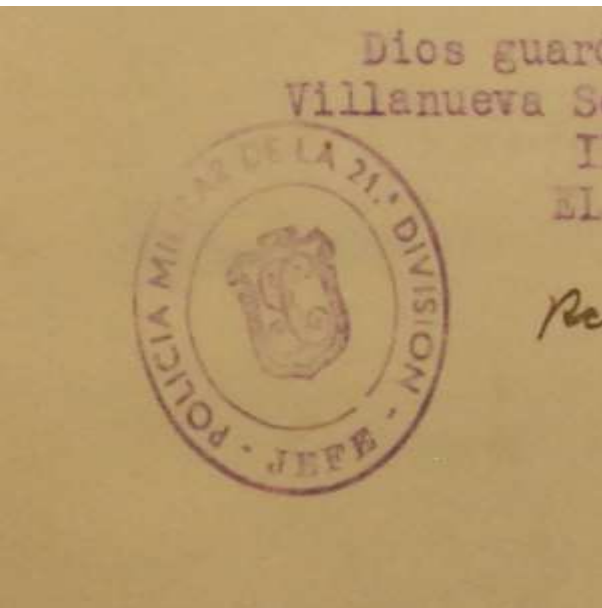

INSPECCIÓN DE LOS CAMPOS  
DE  
CONCENTRACION DE PRISIONEROS

INVESTIGACION

EXPEDIENTE NUMERO 2872 8025/24

Nombre y Apellido Fernandez

Nombre y Apellido Pozo Flores

Nombre y Apellido Demetrio

Provincia Badajoz

Provincia Id

Provincia Id

Estado Casado

Oficio Carbonero

4



- **La Represión.**

- La práctica de la “cuerda india”.

(Campo de exterminio)



## PLANIFICACIÓN



- **“Paseos”**.

José González Barrero, Alcalde Republicano de Zafra y miembro del Consejo Provincial durante la Guerra en Castuera, fue sacado del Campo y asesinado por Falangistas de su pueblo.



- “Sacac”. Organizadas desde fuera.

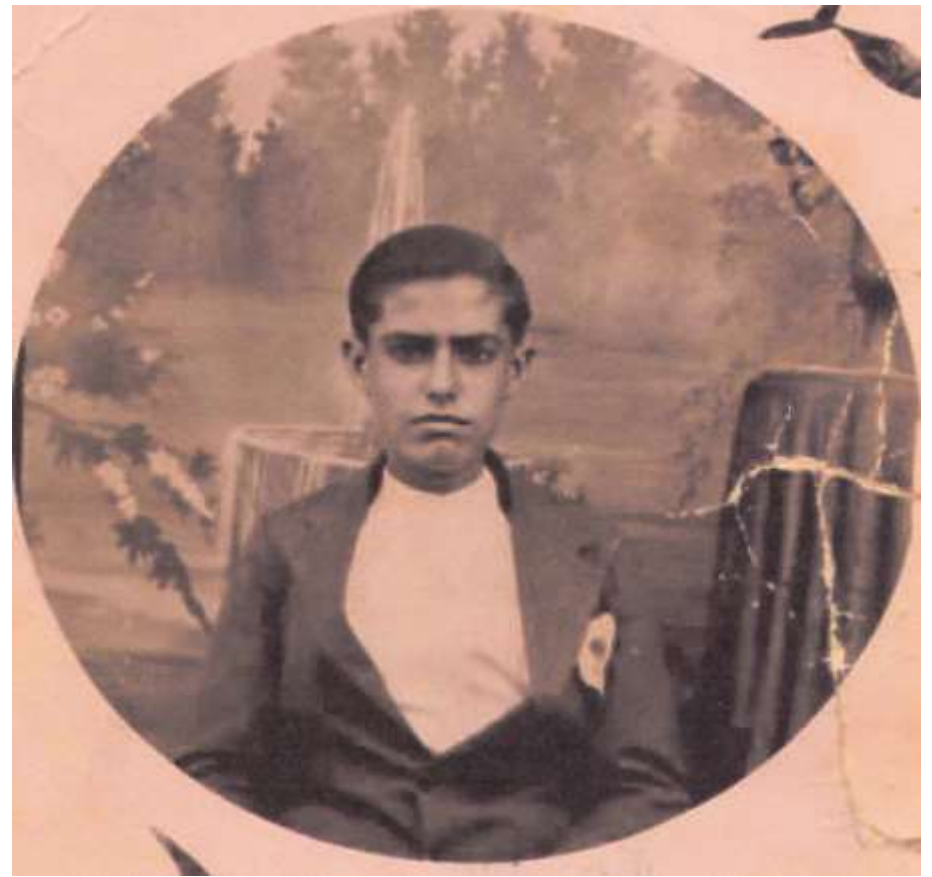

- "Sacas" . Organizadas desde dentro del Campo.

11.553



Carta de identidad del Alumno de la Facultad de Medicina

D. Jose de la Rubia y Roca

que nació el día 22 de Julio de 1900 en Calzada de Calatrava provincia de Real domiciliado en esta Corte, en la calle de San Maria n.º 20 piso 1.º

Domicilio del padre o encargado  
D.ª Primitiva Roca  
Pueblo Calzada de Calatrava provincia Real calle Orta de Sanabre n.º 22 piso 1.º

Madrid, 4 de Mayo de 1929  
El Secretario General,  
*[Signature]*

V.º P.º  
EL CENSADO REGIO.  
*[Signature]*

- 1 -



**El Cementerio.**  
**La zona de ejecución y**  
**ocultación de las**  
**fosas.**

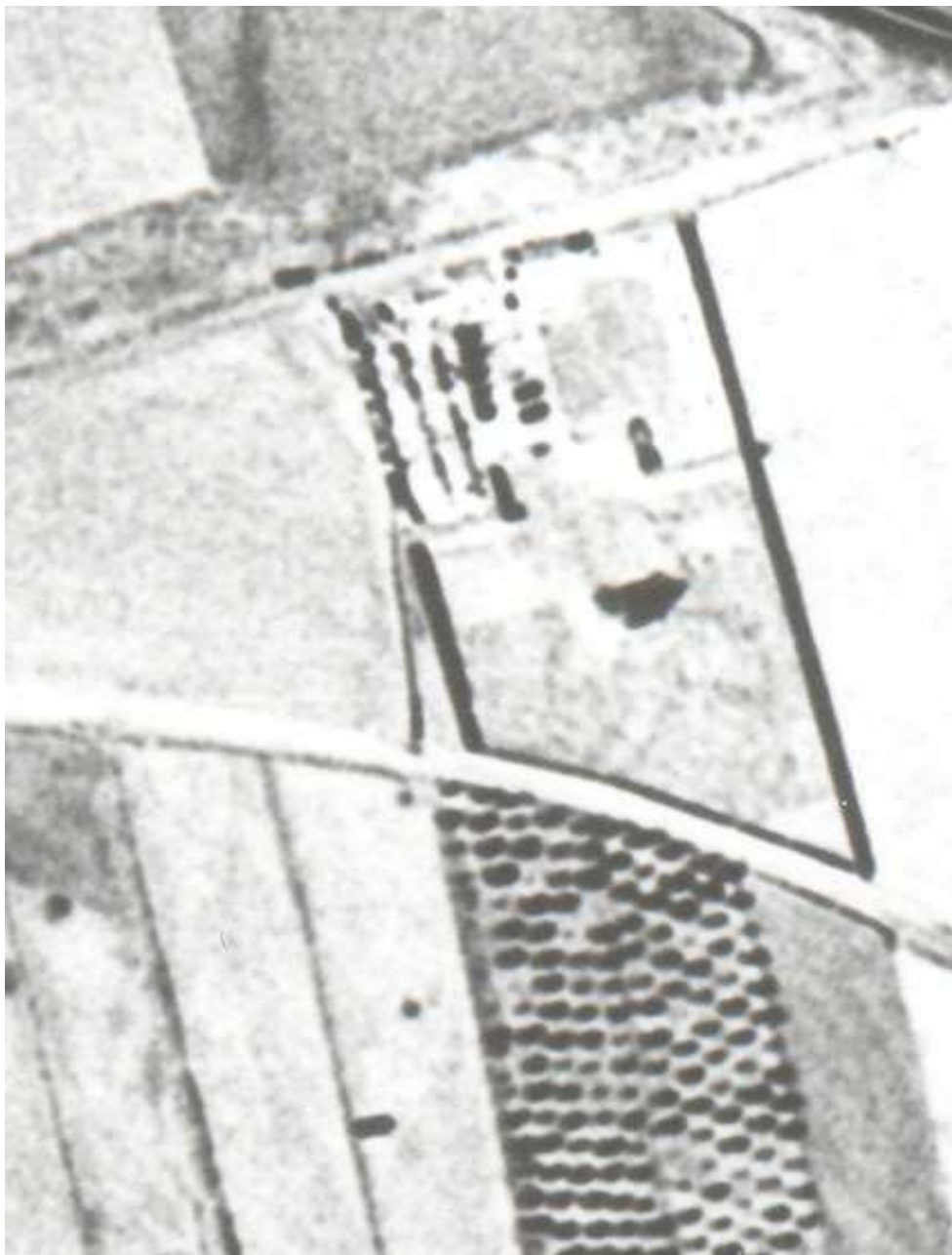

**LOCALIZACIÓN DE LAS FOSAS.**

En primer de Diciembre de mil novecientos  
diez y siete y nueve; siendo las once  
horas del mismo se constituyó el Sr. D. Juan  
que actúa en esta delegación y de mi  
contiene en la prolongación del camino  
de esta villa y presente el encargado del  
me, procedió a dar república al cañaveral de  
Francisco Quinto Ruiz Soriano; quedando de  
lado es una fosa con la cabeza al norte,  
al sur, cubierto derecho al Este e izquierdo  
Este a una distancia de tres metros de  
puerto de entrada por la puerta del campo  
Construcción. En este estado, se dió por  
nada esta diligencia que firman los con  
tes que saben, de que yo el secretario; doy fe

*[Firma]*

*[Firma]*  
Nombrado

Nota: Con la misma fecha se reviste el  
mandamiento acordado al Sr. D. Juan  
municipal; doy fe.

*[Firma]*





- Prospecciones en el  
Cementerio de Castuera  
(Enero 2011)



**"Si la barbarie ha vuelto a tener  
lugar es porque no hemos sabido  
recordar"**

**Manuel Reyes Mate.**

# De cebadero de cerdos, a fotovoltaica y finalmente Bien de Interés Cultural (BIC)

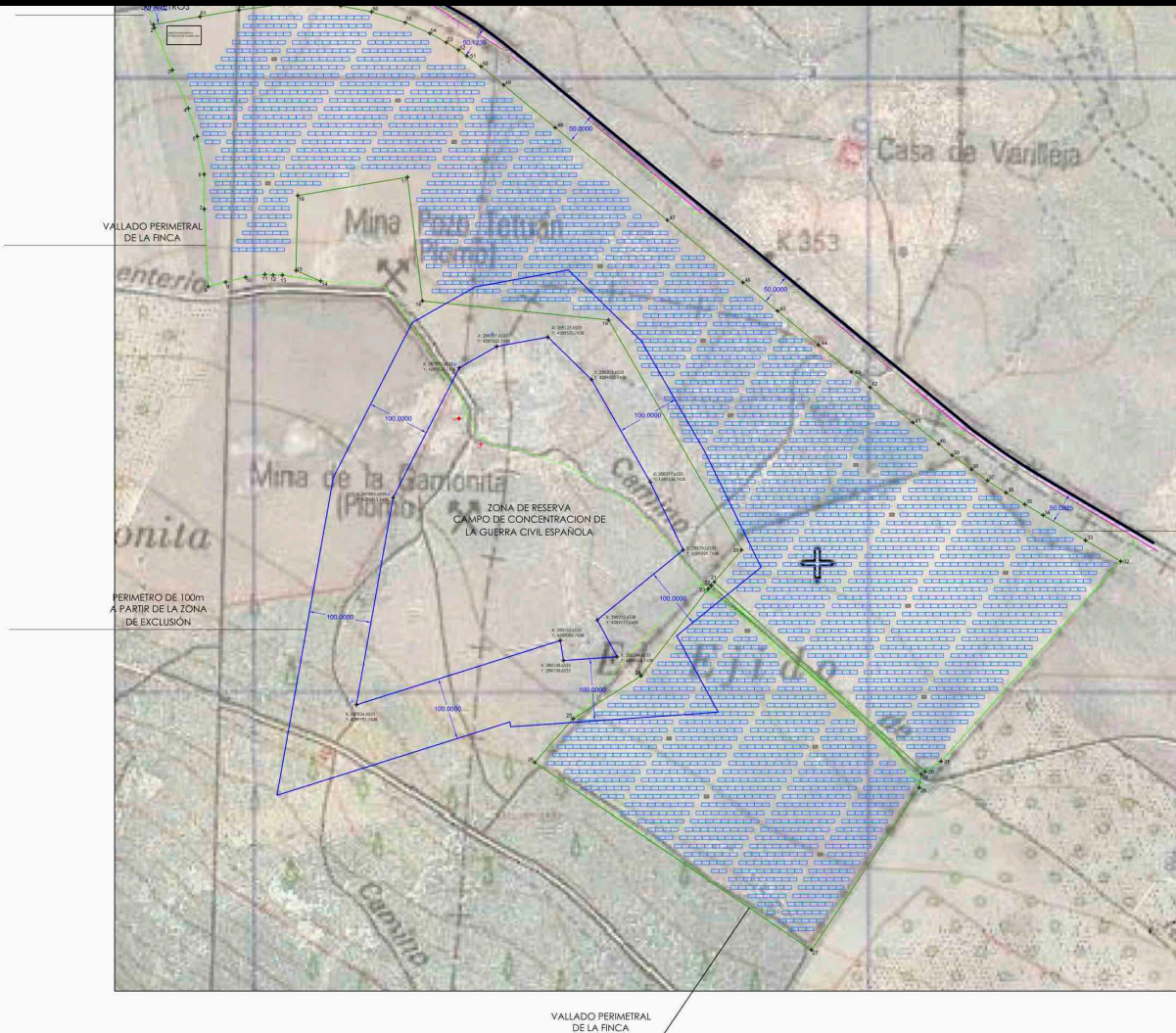

ESCALA 1/3.000

EQUIDISTANCIA CURVAS DE NIVEL: 0,25 ML

SUPERFICIE TOTAL AFECTADA: 842.787,46 M<sup>2</sup>

LEVANTAMIENTO TOPOGRAFICO EN CASTUERA (BADAJOZ)

COORDENADAS UTM DE BASES CON DATUM DEL INSTITUTO GEOGRAFICO ESPAÑOL

Nº	X	Y	Z
B-1	281348,57	4289440,33	494,68
B-2	281383,31	4289398,72	493,59
B-3	281728,95	4289173,41	481,20
B-4	281471,60	4288889,73	507,09
B-5	282914,40	4288592,11	509,99
B-6	282399,62	4289206,53	469,70

Fecha 04/10/2009

AREA DE EXCLUSIÓN PLAZADA POR LA CONSEJERIA DE CULTURA DE LA JUNTA DE EXTREMADURA (FACILITADA POR EL EQUIPO REDACTOR DEL PROYECTO)

VALLADO PERIMETRAL DE LA FINCA

USADACIÓN PUNTO (VALADO)		USADACIÓN PUNTO (VALADO)	
PUNTO	COORDENADAS UTM	PUNTO	COORDENADAS UTM
1	281348,57	4289440,33	494,68
2	281383,31	4289398,72	493,59
3	281728,95	4289173,41	481,20
4	281471,60	4288889,73	507,09
5	282914,40	4288592,11	509,99
6	282399,62	4289206,53	469,70
7	281348,57	4289440,33	494,68
8	281383,31	4289398,72	493,59
9	281728,95	4289173,41	481,20
10	281471,60	4288889,73	507,09
11	282914,40	4288592,11	509,99
12	282399,62	4289206,53	469,70
13	281348,57	4289440,33	494,68
14	281383,31	4289398,72	493,59
15	281728,95	4289173,41	481,20
16	281471,60	4288889,73	507,09
17	282914,40	4288592,11	509,99
18	282399,62	4289206,53	469,70
19	281348,57	4289440,33	494,68
20	281383,31	4289398,72	493,59
21	281728,95	4289173,41	481,20
22	281471,60	4288889,73	507,09
23	282914,40	4288592,11	509,99
24	282399,62	4289206,53	469,70
25	281348,57	4289440,33	494,68
26	281383,31	4289398,72	493,59
27	281728,95	4289173,41	481,20
28	281471,60	4288889,73	507,09
29	282914,40	4288592,11	509,99
30	282399,62	4289206,53	469,70
31	281348,57	4289440,33	494,68
32	281383,31	4289398,72	493,59
33	281728,95	4289173,41	481,20
34	281471,60	4288889,73	507,09
35	282914,40	4288592,11	509,99
36	282399,62	4289206,53	469,70
37	281348,57	4289440,33	494,68
38	281383,31	4289398,72	493,59
39	281728,95	4289173,41	481,20
40	281471,60	4288889,73	507,09
41	282914,40	4288592,11	509,99
42	282399,62	4289206,53	469,70
43	281348,57	4289440,33	494,68
44	281383,31	4289398,72	493,59
45	281728,95	4289173,41	481,20
46	281471,60	4288889,73	507,09
47	282914,40	4288592,11	509,99
48	282399,62	4289206,53	469,70
49	281348,57	4289440,33	494,68
50	281383,31	4289398,72	493,59
51	281728,95	4289173,41	481,20
52	281471,60	4288889,73	507,09
53	282914,40	4288592,11	509,99
54	282399,62	4289206,53	469,70
55	281348,57	4289440,33	494,68
56	281383,31	4289398,72	493,59
57	281728,95	4289173,41	481,20
58	281471,60	4288889,73	507,09
59	282914,40	4288592,11	509,99
60	282399,62	4289206,53	469,70
61	281348,57	4289440,33	494,68
62	281383,31	4289398,72	493,59
63	281728,95	4289173,41	481,20
64	281471,60	4288889,73	507,09
65	282914,40	4288592,11	509,99
66	282399,62	4289206,53	469,70
67	281348,57	4289440,33	494,68
68	281383,31	4289398,72	493,59
69	281728,95	4289173,41	481,20
70	281471,60	4288889,73	507,09
71	282914,40	4288592,11	509,99
72	282399,62	4289206,53	469,70
73	281348,57	4289440,33	494,68
74	281383,31	4289398,72	493,59
75	281728,95	4289173,41	481,20
76	281471,60	4288889,73	507,09
77	282914,40	4288592,11	509,99
78	282399,62	4289206,53	469,70
79	281348,57	4289440,33	494,68
80	281383,31	4289398,72	493,59
81	281728,95	4289173,41	481,20
82	281471,60	4288889,73	507,09
83	282914,40	4288592,11	509,99
84	282399,62	4289206,53	469,70
85	281348,57	4289440,33	494,68
86	281383,31	4289398,72	493,59
87	281728,95	4289173,41	481,20
88	281471,60	4288889,73	507,09
89	282914,40	4288592,11	509,99
90	282399,62	4289206,53	469,70
91	281348,57	4289440,33	494,68
92	281383,31	4289398,72	493,59
93	281728,95	4289173,41	481,20
94	281471,60	4288889,73	507,09
95	282914,40	4288592,11	509,99
96	282399,62	4289206,53	469,70
97	281348,57	4289440,33	494,68
98	281383,31	4289398,72	493,59
99	281728,95	4289173,41	481,20
100	281471,60	4288889,73	507,09

PROYECTO  
FV CASTUERA

TÍTULO  
DELIMITACIÓN DE VALLADO Y CAMPO DE CONCENTRACIÓN

FIRMAS:

CÉSAR C. PIÑANA VILCHES

LUIS M. GARRIDO MATEO

NORTE

Plano del proyecto de planta fotovoltaica.

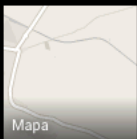
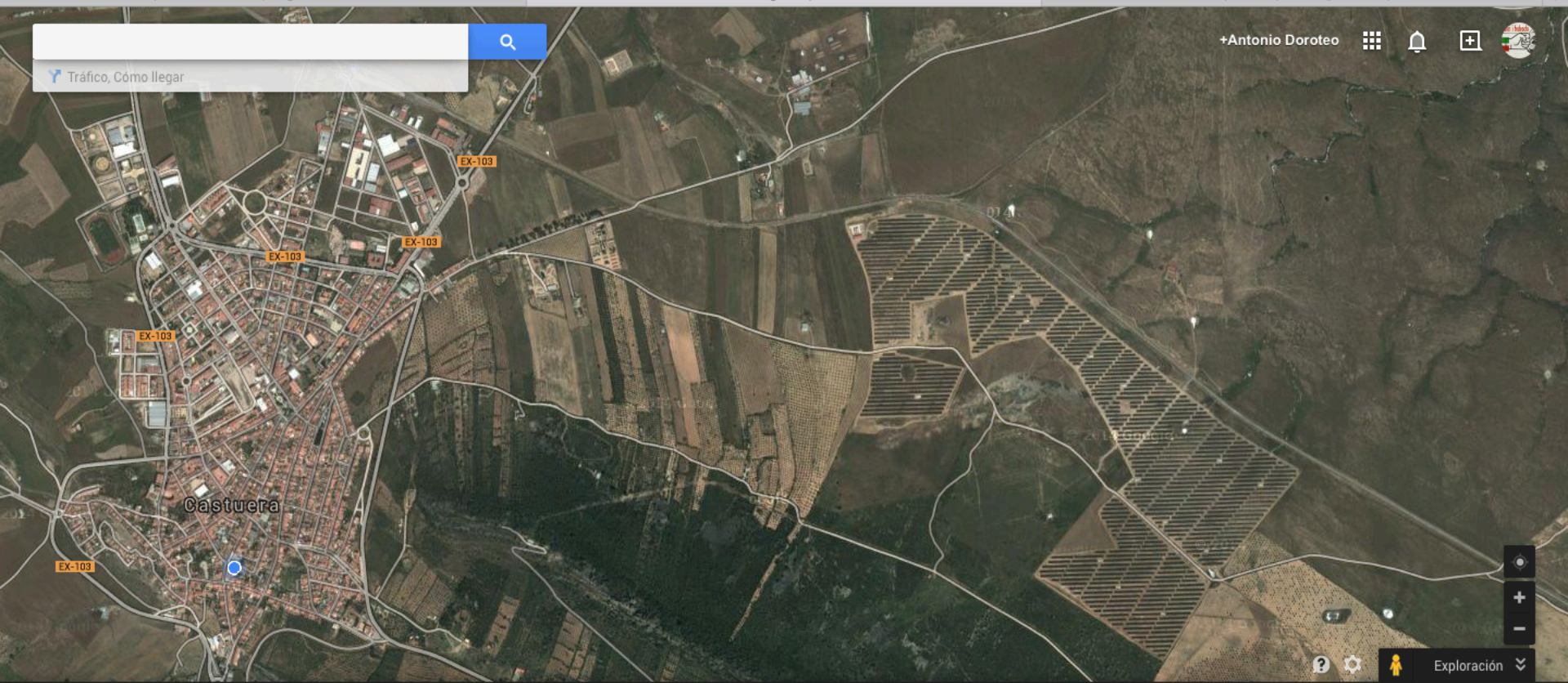
Tráfico, Cómo llegar

Mapa



Sierra de las Pozatas



Memoria1 (Castillete de la boca...



Castuera desde Sierra



vistas de Castuera



9 Calle Santa Ana



Sierra de Castuera (cara norte).



Parroquia

La planta fotovoltaica en la actualidad.

Acto institucional de Abril de 2007



## Actividades.



## Homenaje y Jornadas



## Marcha al espacio del Campo de concentración.

# Visitas al espacio del Campo. Exposiciones.



# Búsqueda de las fosas.

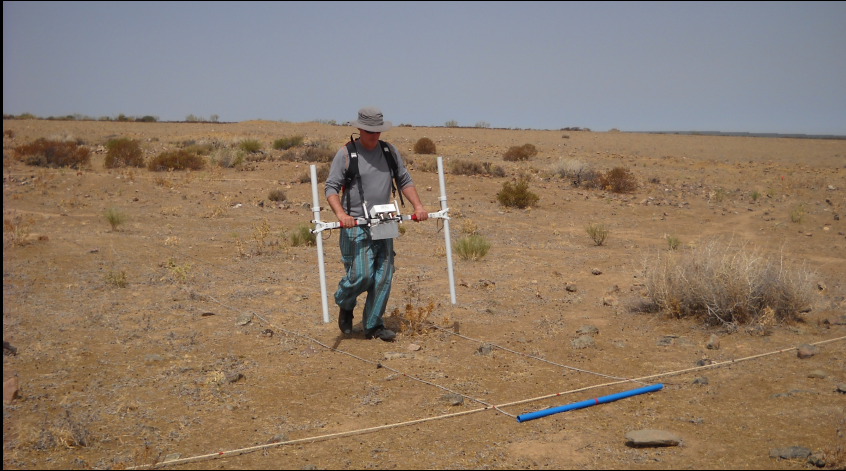

INFORME TÉCNICO



Posicionamiento espacial de las anomalías detectadas asociables a la existencia de posibles fosas comunes ( en trama roja) en el resto del terreno escaneado, no se detectan anomalías asociables a enterramientos.



INFORME TÉCNICO



Ampliación de Castuera 065. Cara Este del cementerio.

Modelo: IS-1  
Fabricante: FUJIFILM  
Color: SRGB ( IR)  
Long. Focal: 52 mm  
Apertura relativa: F/4,5  
Tiempo exposición: 1/280 sg  
Modo medición: Trans  
Compensación: 0 pasos  
Imagen: JPEG  
Dimensiones: 3488 X 2616 pixeles  
Tamaño: 2,15 MB  
Resolución: 72 ppp  
Fecha Toma: 15/06/2008

Análisis IR: Recuadradas, tras anomalías longitudinales paralelas a la pared exterior del cementerio, asociables a la existencia actual de trincheras o zanjas. Precisa verificación mediante georadar y/o arqueólogos para determinar si se trata de fosas comunes, relacionadas con los hechos históricos investigados.



# Apoyo a las familias.



# La exhumación de las fosas.



